Kinder Fasnacht Sarnen

Veranstalter:
Lälli-Zunft Sarnen

Schmutziger Donnerstag
16. Februar 2023

13.00 Uhr Schulhausplatz
Besammlung zum Kinderumzug
Registrierung für die Sujetprämierung

13.15 Uhr
Einstimmung mit Guggenmusik auf dem Schulhausplatz und auf dem Dorfplatz

14.00 Uhr Schulhausplatz
Start zum Kinderumzug
Route: Brünigstrasse – Bahnhofstrasse – Bahnhofplatz – Lindenstrasse – Brünigstrasse – Dorfplatz

LET'S ROCK

Fasnachtsbetrieb für Jung und Alt auf dem Dorfplatz mit vielen Spielen!

ca. 16.00 Uhr Dorfplatz
Umzugsmaskenprämierung

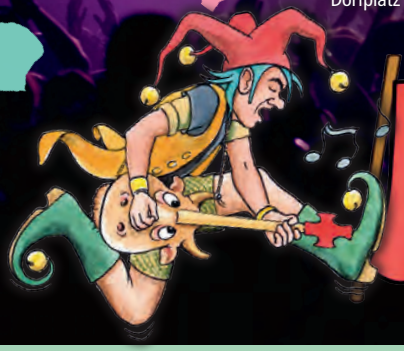

Alle Kinder und Erwachsenen erhalten bei der kostümierten Teilnahme mit Registrierung zur Maskenprämierung einen Bon für eine Gratisverpflegung mit Getränk beim Mc One-Stand auf dem Dorfplatz.

von Ah Druck AG, Sarnen

Sika
Obwaldner Kantonalbank
LEISTER
SARNER FACHGESCHÄFTE
PK BAU AG BAUUNTERNEHMUNG
Mc One Restaurant & Bar